2017

Impossibile nel silenzio ricordare suoni rumori bisbigli sospiri. Ad ogni tentativo stingono e si perdono come un'eco del nulla. E l'Acqua è così fragile che ugualmente sussulta per un attimo e scompare.

Sergio Gabriele

www.sergiogabriele.it/fotografia

gennaio 2017

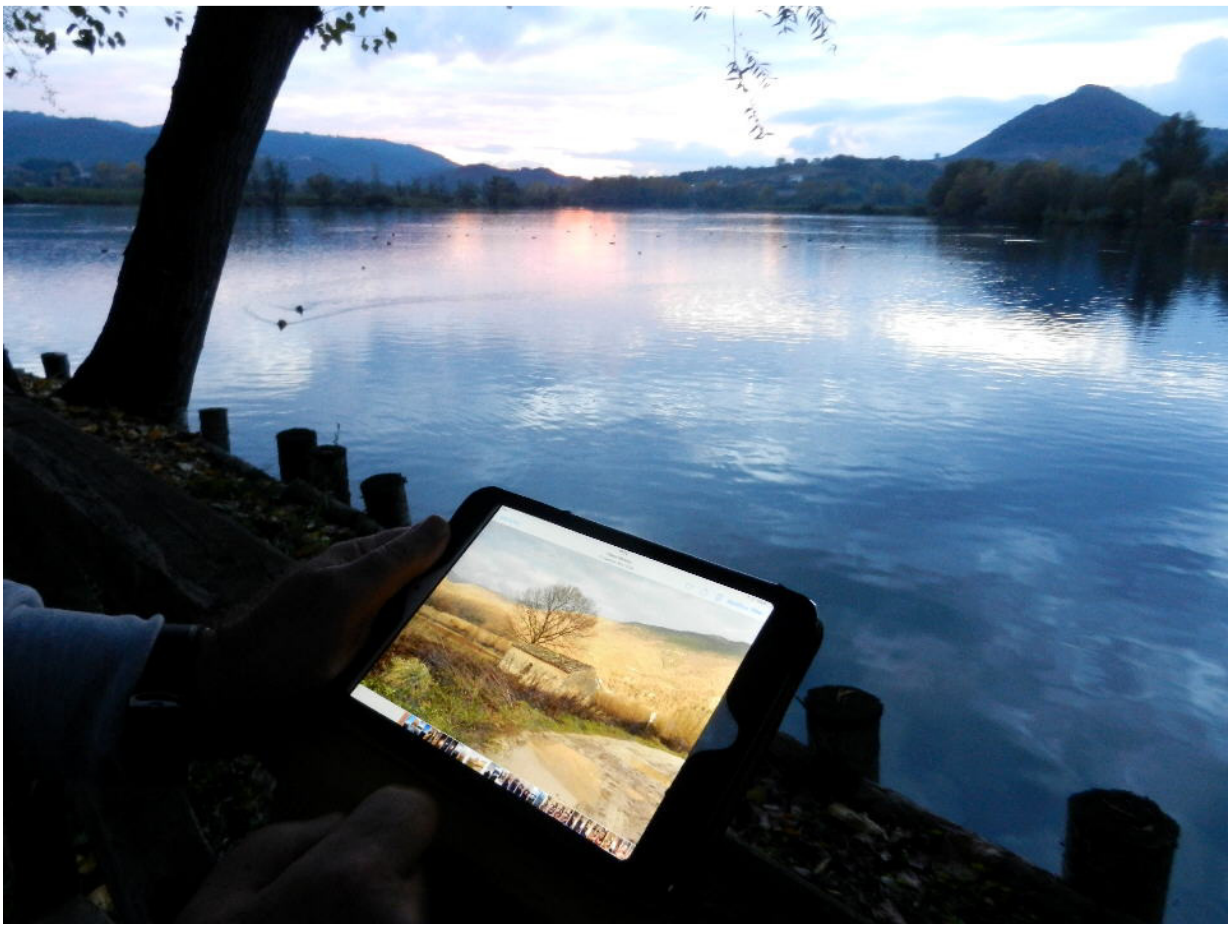

1 2 3 4 5 6 7 8 9 10 11 12 13 14 15
16 17 18 19 20 21 22 23 24 25 26 27
28 29 30 31

febbraio 2017

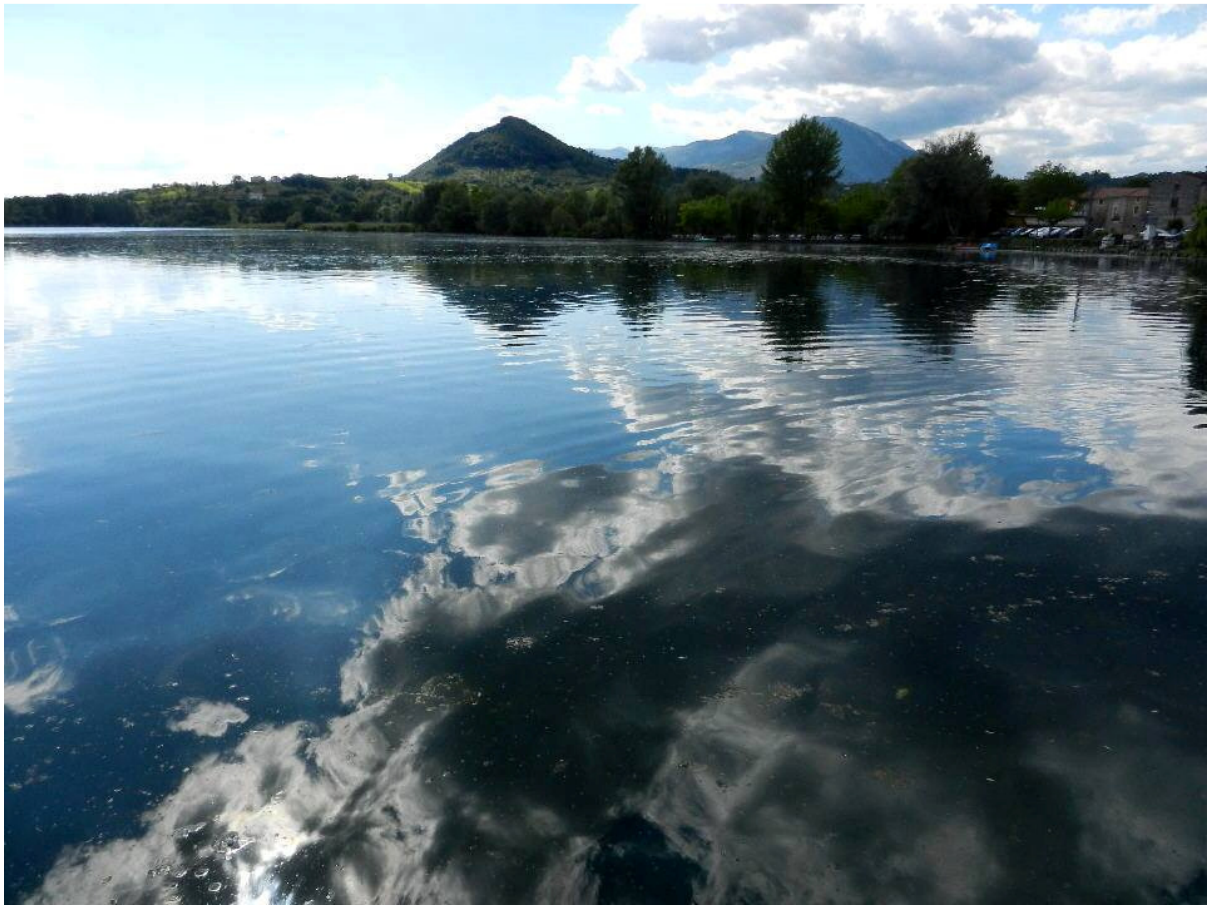

1 2 3 4 5 6 7 8 9 10 11 12 13 14 15
16 17 18 19 20 21 22 23 24 25 26 27
28

marzo 2017

1 2 3 4 5 6 7 8 9 10 11 12 13 14 15
16 17 18 19 20 21 22 23 24 25 26 27
28 29 30 31

aprile 2017

1 2 3 4 5 6 7 8 9 10 11 12 13 14 15
16 17 18 19 20 21 22 23 24 25 26 27
28 29 30

maggio 2017

1 2 3 4 5 6 7 8 9 10 11 12 13 14 15
16 17 18 19 20 21 22 23 24 25 26 27
28 29 30 31

giugno 2017

1 2 3 4 5 6 7 8 9 10 11 12 13 14 15
16 17 18 19 20 21 22 23 24 25 26 27
28 29 30

luglio 2017

1 2 3 4 5 6 7 8 9 10 11 12 13 14 15
16 17 18 19 20 21 22 23 24 25 26 27
28 29 30 31

agosto 2017

1 2 3 4 5 6 7 8 9 10 11 12 13 14 15
16 17 18 19 20 21 22 23 24 25 26 27
28 29 30 31

settembre 2017

1 2 3 4 5 6 7 8 9 10 11 12 13 14 15
16 17 18 19 20 21 22 23 24 25 26 27
28 29 30

ottobre 2017

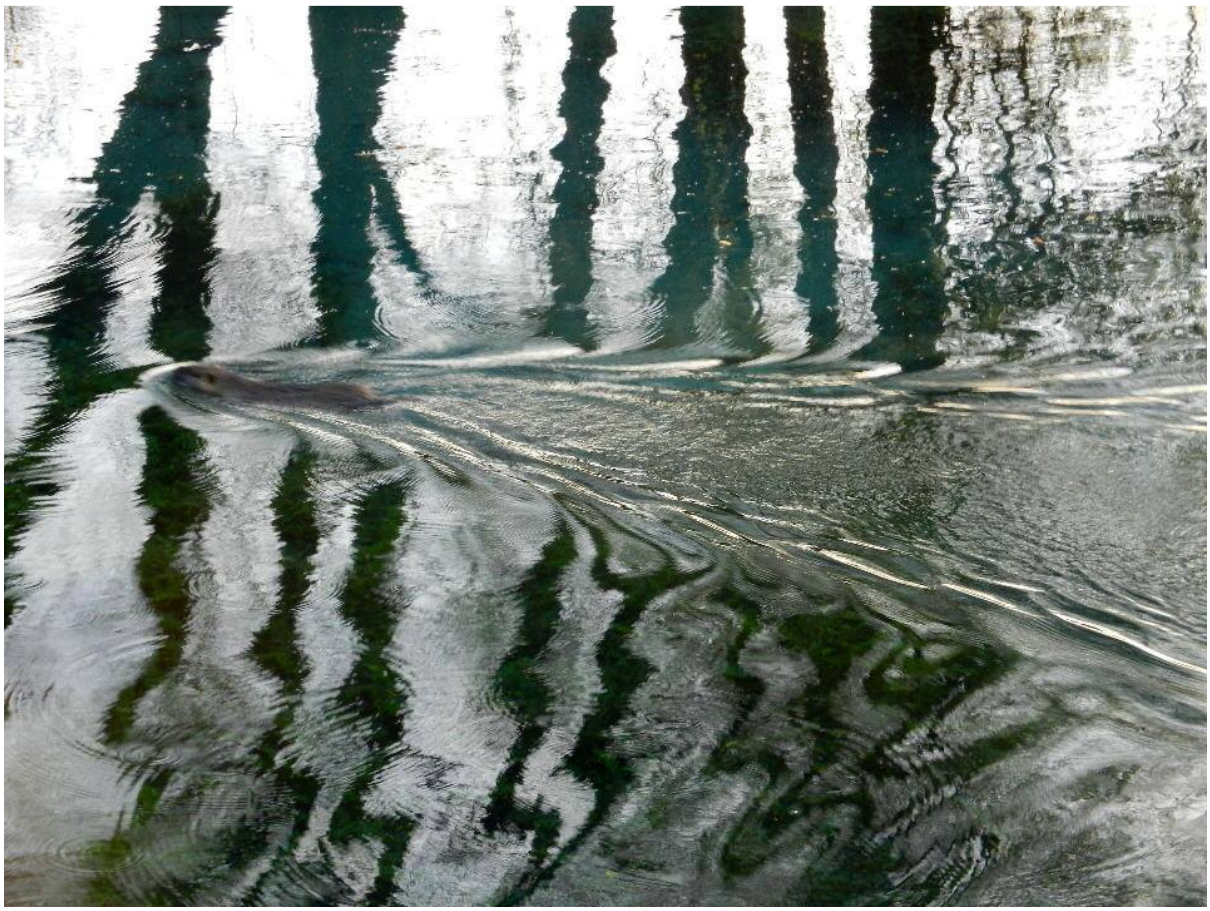

1 2 3 4 5 6 7 8 9 10 11 12 13 14 15
16 17 18 19 20 21 22 23 24 25 26 27
28 29 30 31

novembre 2017

1 2 3 4 5 6 7 8 9 10 11 12 13 14 15
16 17 18 19 20 21 22 23 24 25 26 27
28 29 30

dicembre 2017

1 2 3 4 5 6 7 8 9 10 11 12 13 14 15
16 17 18 19 20 21 22 23 24 25 26 27
28 29 30 31